

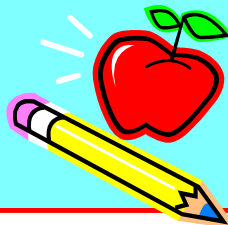

AKS NYTT



Lusetjern Aktivitetsskole

**Vår
2019**

**OBS! Husk dobbel
matpakke hver
mandag**

Vårens kurs

- **Forskerklubben** er avsluttet for i år
- **Kokkekurs** går mandager fra 14:45-15:45/16. Tilbud til alle trinn. Hvert trinn får 4 ukers kurs. **1** trinn uke 9-12, **2** trinn uke 13-18, **3** og **4** trinn fra uke 19-22
- **Sløyd** går tirsdager 14:45-15:45 fra uke 9. Tilbud til **3** og **4** trinn.
- **Vanntilvenning** onsdager 13:30-14:30. Her er **3** og **4** trinn slått sammen.
- **Vanntilvenning** torsdager **13:30-14:30** for 1 trinn uke 13-17.
- **Vanntilvenning** torsdager **14:30-15:30** har **2** trinn gr.1 hallen ukene 9-12 og 18-20, **2** trinn gr.2 uke 13-17
- **Barn- og hund** kurs Elin er i dialog med NKK ang start og tid

Framover vil alle skalledørene være låst med smekklås hele tiden på lik linje med resten av skolen.

Det er montert ringeklokke oppe og nede som dere kan benytte ved henting. Ellers er det bare å ringe basetelefonene eller banke på.

Dropp-inn aktiviteter fra 14:45-15:45

- Hobby
- Lesestund
- Puterom
- Konstruksjonsmestrene
- Russetimen
- Brettspill
- Utetid
- Rock `n Roll
- Vennskapsrom
- Vi tilbyr leksehjelp mandag-onsdag kl 16-16:30



Praktisk informasjon

Åpner 7:30. Stenger 17:00. Telefontid 9-12:45. SMS etter kl 13

Gratis deltagelse:

1+2 trinn 13:15-15:45 man-tors og 13:15-15:30 fredager.

3 trinn 13:30-16:00 mandag-fredag

Nordpolen base for 1 og 2 trinn Tlf 90278156.

Baseleder Marianne tlf.:46923814, mail: marianne.botani@osloskolen.no

Sydpolen base for 3 og 4 trinn. Tlf.:90284781

Baseleder Elin tlf.: 91856874, mail: elin0407@osloskolen.no

**Påmelding til heldagsåpent i
Påskeferien er sendt via mail.
Svarfrist 05. April.**

**Svar uansett om barnet skal delta
eller ikke**

- ✚ Får dere ikke mail fra oss så send mailadressen deres til Marianne, marianne.botani@osloskolen.no eller 46923814 så får vi registrert den.
- ✚ Vi feirer månedens bursdagsbarn, den siste fredagen i hver måned, med bursdagshilsen, hurrasang og film (samles på Nordpolen ca 14:30). Den måneden ditt barn har/har hatt bursdag er det ekstra fint om han/hun kan være med på feiringen (i alle fall bursdags-hilsningen).
- ✚ Dere vil nå kunne finne oversikt over hvor barna, som ikke er på basene, er på oppslagstavla under tv-skjermen i storgarderoben. Etter kl 16 er alle på basene sine.
- ✚ **Husk å ta med alt av utstyr og tøy hver fredag så garderobene blir rengjort ordentlig! Vi sender uavhentet tøy til RWSN/Fretex den siste fredag i måneden.**